

1 PLANTA DE IMPLANTAÇÃO  
1 : 100

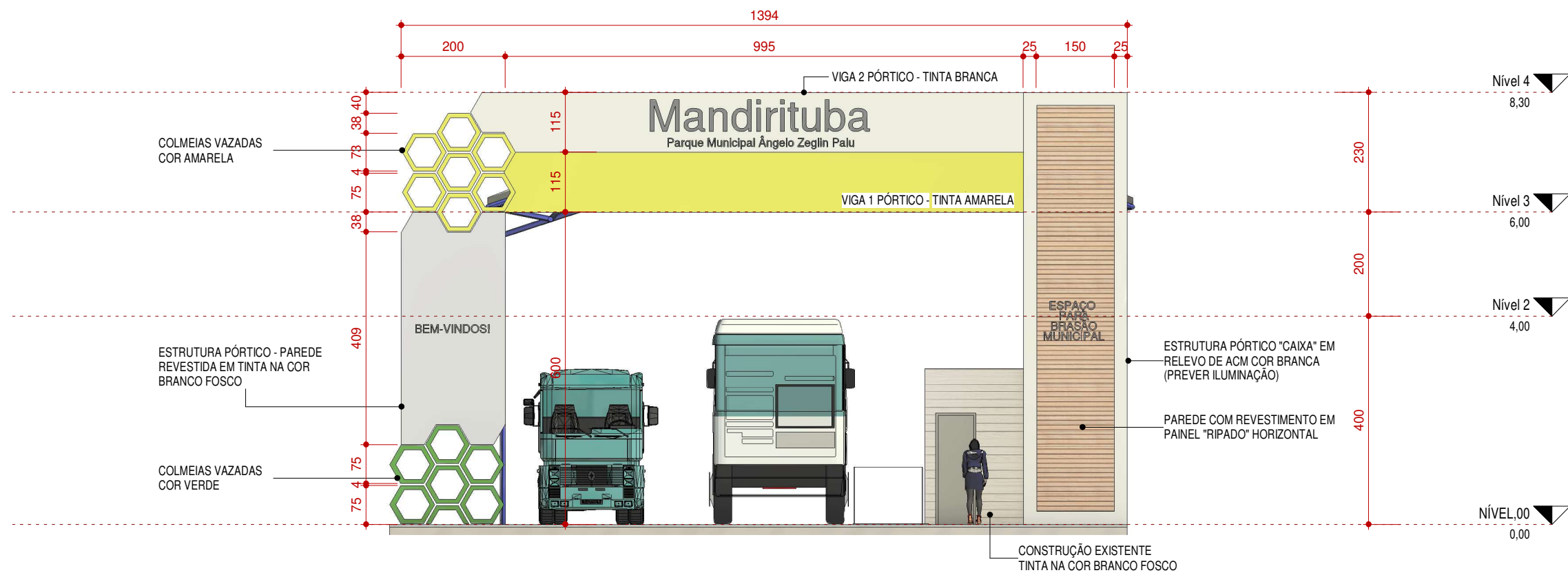

3 ELEVÇÃO FRONTAL  
1 : 100

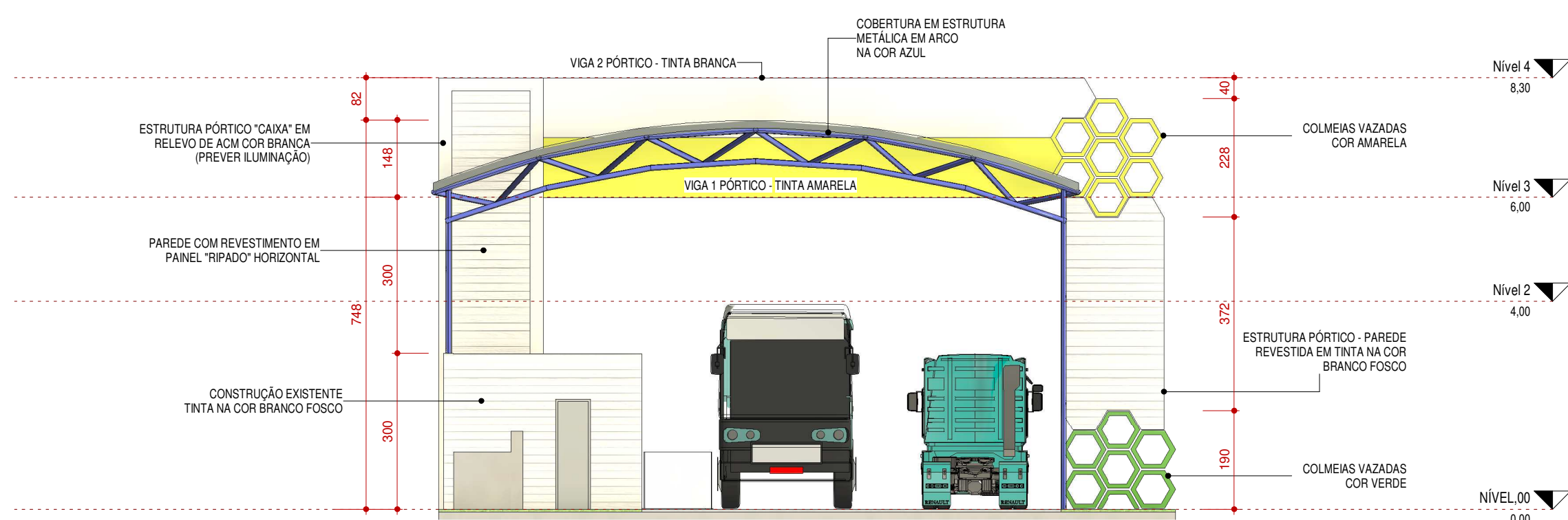

4 ELEVÇÃO POSTERIOR  
1 : 100

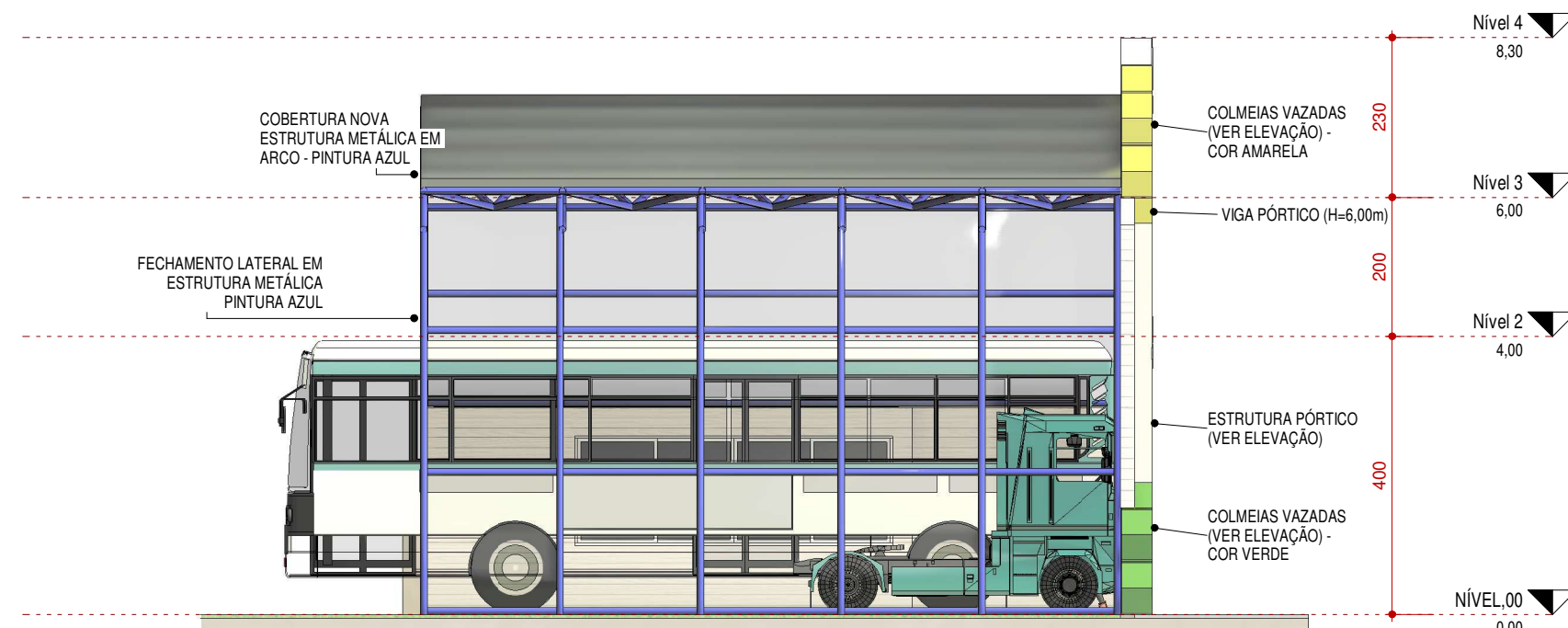

2 ELEVÇÃO LATERAL  
1 : 100



5 PERSPECTIVA FRONTAL 1

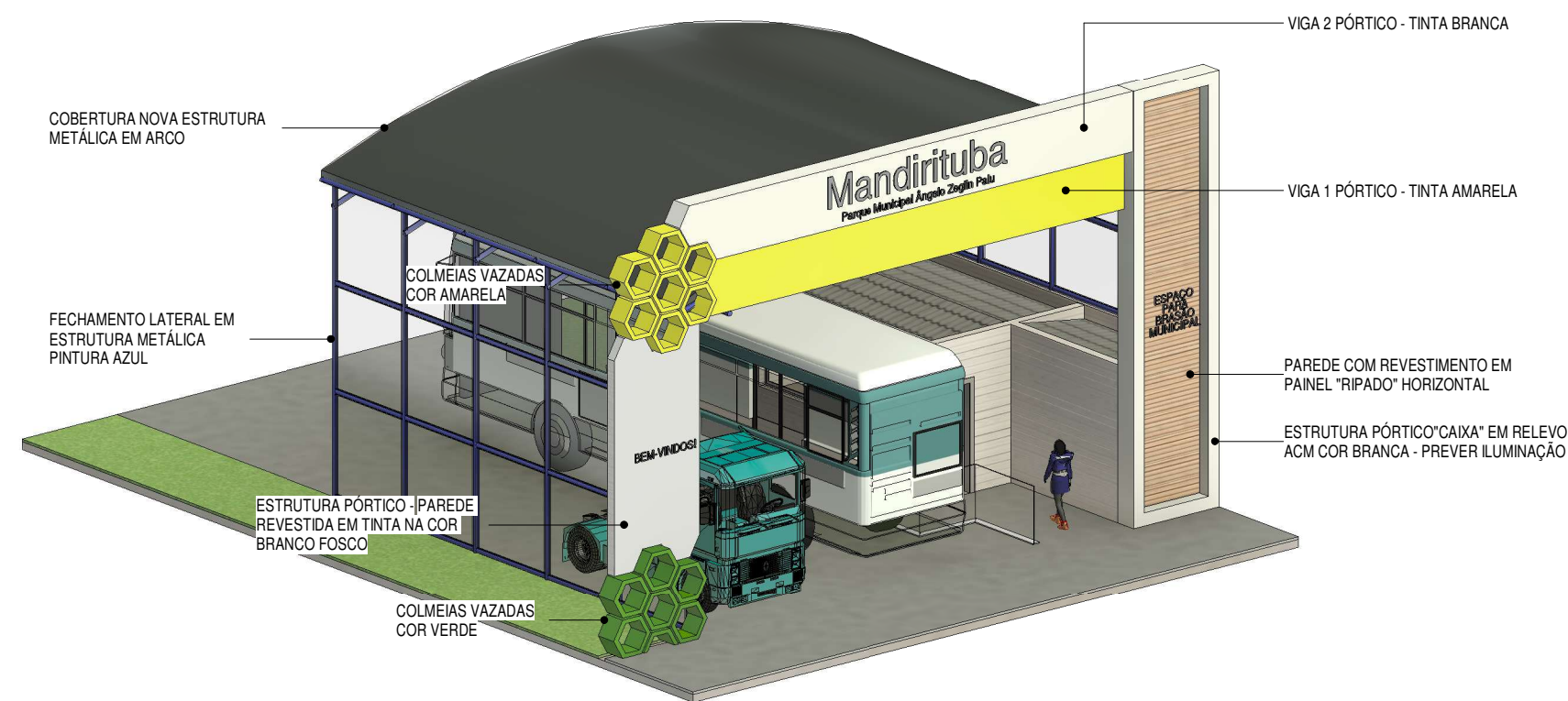

6 PERSPECTIVA FRONTAL 2

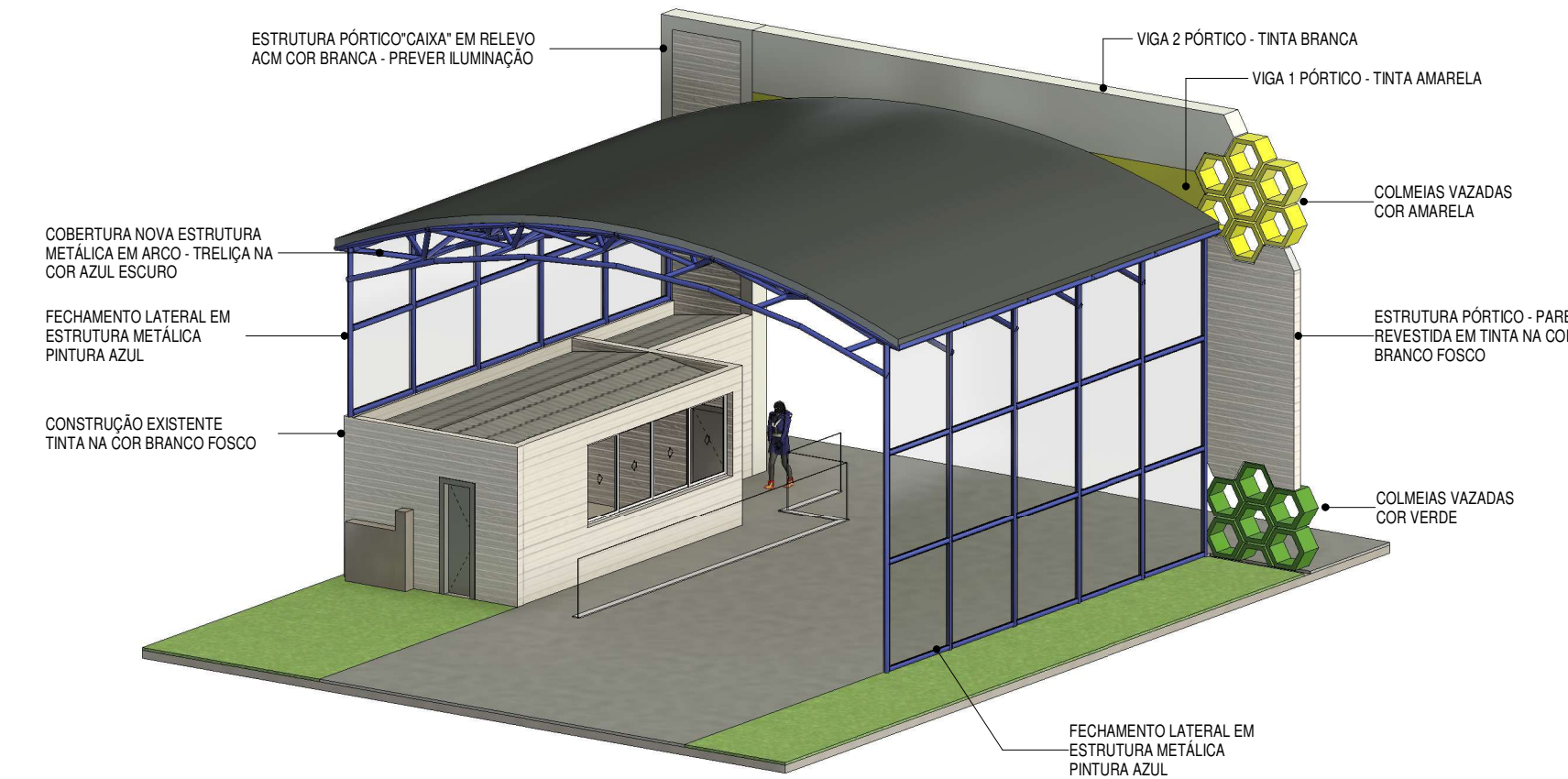

7 PERSPECTIVA POSTERIOR 1

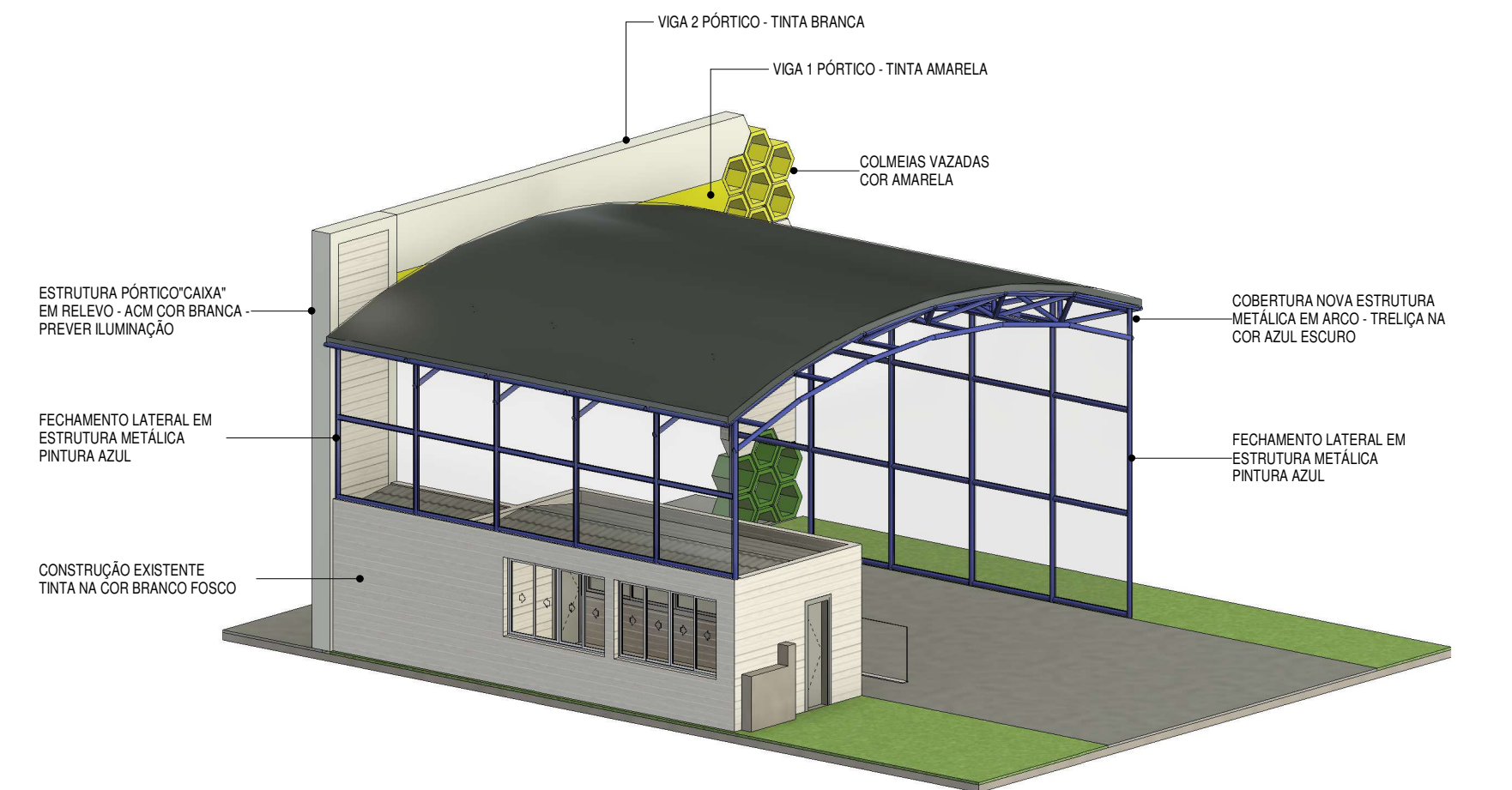

8 PERSPECTIVA POSTERIOR 2

R00			
No.	ALTERAÇÃO	DATA	DESENHO
<div><b>PREFEITURA DE MANDIRITUBA</b></div>			
TÍTULO PROJETO DE ARQUITETURA - ESTUDO PRELIMINAR			
OBRA PORTAL TURÍSTICO PARA O PARQUE ANGELO ZEGLIN PALÚ		AUTOR DO PROJETO	
PROPRIETÁRIO		HELOISA CAROLINA CHIBICHESKI - ARQUITETA - CAU A58818-0	
PREFEITURA MUNICIPAL DE MANDIRITUBA		RESPONSÁVEL TÉCNICO	
CONSTRUTOR		REVISÃO	
REFERÊNCIA		01	
PLANTAS, CORTES, ELEVÇÕES E PERSPECTIVA			
ESCALA : INDICADA	LOCAL : MANDIRITUBA - PR	DESENHO: HELOISA	
ARQUIVO:	DATA INICIAL: 31/05/2023	VISTO:	
PRANCHA: 01 / 01			